

JUNIO 2017
AÑO 15 • N.º 63

FIAVECAM

REVISTA INDEPENDIENTE DEL DISTRITO DE BARAJAS

AO
2000

Asociación de Vecinos. C/ Veleró, 19 - 28042 MADRID
Teléfono - Fax: 91 324 98 30
DECLARADA DE UTILIDAD PÚBLICA MUNICIPAL
asociacion@alameda2000.com www.alameda2000.com



10.500
EJEMPLARES
BUZONEADOS

Alameda de Osuna 2000

"No dejes crecer la hierba en el camino de la amistad"



SUMARIO:

Editorial • Campeonato de Mus • Conferencia El Galeón de Manila • Los Vecinos Reciclan
Carta de Vecino ¿Dónde Aparcamos? • Foro Local (Presupuestos aprobados) • Entrevista Gerente
Ambulatorio • Acoso Escolar • Barrio del Aeropuerto • Presupuestos Municipales • Conoce a tus Vecinos
Viaje a Palencia • Las recetas de la Abuela • Carta de un Vecino sobre perros • Pasatiempos

"Alameda de Osuna 2000"

Año 15 • N.º 63

EDITA

Asociación de Vecinos

"Alameda de Osuna"

C/. Velero, 19

Tel. - Fax 91 324 98 30

asociacion@alameda2000.com

IMPRIME

Litofinter, S.A.

C/. Mar Mediterráneo, 16

TEL. 91 675 70 00

Depósito Legal: M-24626-2002

Tirada: **10.500 ejemplares**

Reparto por buzoneo

"Alameda de Osuna 2000" trata de informar y de recoger en sus páginas los problemas, opiniones y sugerencias de los vecinos de nuestro barrio.

Todos los artículos que aparecen en el mismo, son responsabilidad de quien los firma.

La Dirección de "AO-2000" será la que decidirá su publicación.

Los artículos se remitirán a la sede de esta asociación:

C/ Velero, 19 - portal 1 . local 2.
28042 Madrid
(Firmados y con D.N.I.)

Una vez más los vecinos de nuestro distrito hemos sufrido una gran decepción al comprobar cómo se esfumaban nuestras aspiraciones de conseguir un autobús directo al Hospital Ramón y Cajal, después de la promesa de la Concejala Presidenta del Distrito que en breve se pondría en funcionamiento este servicio.

Da la coincidencia que en el distrito de San Blas – Canillejas, han conseguido el mencionado autobús directo al Ramón y Cajal, perteneciendo ambos distritos a la responsabilidad de la misma Concejala.

No podemos admitir como vecinos que se eche la culpa al Consorcio de Transportes, ya que la misma excusa se puede dar para San Blas.

Nos gustaría saber a qué se debe esta discriminación totalmente incomprensible. A medida que tengamos noticias os iremos informando.

Por otra parte hay una buena noticia y es que el Ayuntamiento de Madrid ha aprobado recientemente por unanimidad el nuevo planeamiento urbano del Barrio del Aeropuerto.

Esperamos por el bien de los vecinos que de una vez por todas se acometan las obras necesarias que necesita este Barrio, y no ocurra como en anteriores ocasiones, que siendo Alcalde de Madrid el Sr. Ruiz Gallardón, se comprometió públicamente a llevar a cabo esta remodelación, y hasta esta fecha están esperando los vecinos.

Otra noticia positiva es la reapertura del Bunker del Capricho, que nunca se debería haber cerrado desde su inauguración, parece ser que fue motivado por falta de personal, esperamos que esta vez sea definitiva su apertura.

Deseamos a todos nuestros vecinos y anunciantes un feliz verano.

Gabinete de Psicología Clínica

Centro Psicopedagógico

• **DEPRESIÓN • ANSIEDAD •**

- ESTRÉS
- FOBIAS
- AUTOESTIMA
- INSOMNIO
- PAREJA
- ALIMENTACIÓN

- ESTUDIOS PSICOPEDAGÓGICOS
- RETRASO ESCOLAR - DISLEXIA
- PSICOMOTRICIDAD
- HÁBITOS DE ESTUDIO
- TRASTORNOS PSICOLÓGICOS INFANTILES

Alameda de Osuna

N.º Col. M-16900 N.º Col. M-16931

Tlf. 91 742 09 43 (cita previa) C/Rioja 1, Bajo 28042 Madrid e-mail: psyteco@correo.cop.es

COPYGOR

IMPRIMIMOS TUS TRABAJOS DESDE
CUALQUIER SOPORTE INFORMÁTICO

GRAN SURTIDO EN PAPELERIA

FOTOCOPIAS LASER/COLOR - ENCUADERNACIONES

AMPLIACIONES Y REDUCCIONES B/N Y COLOR

SERVICIO DE FAX-PLASTIFICADOS DE DOCUMENTOS

TRANSPARENCIAS B/N Y COLOR-REVELADO DE CARRETES

CDS Y DVD VÍRGENES

C/Rioja, nº 17 - Tel: 91 747 55 26 / Fax: 91 747 84 44

copygor17@hotmail.com

CAMPEONATO DE MUS

CAMPEONATO DE MUS
MAYO - 2017

Durante el pasado mes de Mayo, ha tenido lugar en el local de nuestra Asociación un Campeonato de Mus que se ha desarrollado, como no podía ser de otra manera, con una gran concordia y camaradería.

Según los participantes ha sido un duelo entre "los mejores jugadores de España", sin embargo la pareja ganadora de este año ha sido la que menos ha presumido y han dejado



en la cuneta a los que teóricamente más se jactaban de ser invencibles.

Nos alegramos mucho que las ganadoras del Campeonato hayan sido dos mujeres Margarita y Esperanza que se han llevado como premio dos jamones ibéricos y que han compartido en su degustación con todos los participantes.

Damos nuestra más sincera enhorabuena a las ganadoras y esperamos que se repita este torneo el próximo año.

A3 Net Works
Soluciones Informáticas

Software

Hardware de red

Mantenimiento de empresas

Configuración de equipos

Limpieza y desinfección de virus

Montaje e instalación de equipos nuevos

Ampliaciones, Componentes, Consumibles

Servicio técnico en tienda y a domicilio

Instalación y configuración de redes

Cursos de iniciación y formación especializada

Implantación de sistemas de videovigilancia via internet

visite nuestra web
www.a3networks.com

... Y AHORA ...

C/ Galera 9 - Alameda de Osuna (Madrid)
TLF 91 741 05 58
a3networks@a3networks.com

Presentando el carnet de socio de la
Asociación de Vecinos de la Alameda de Osuna
10% descuento en mano de obra
5% descuento en material

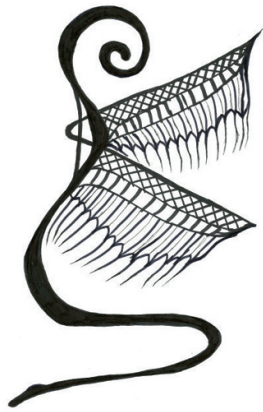

Centro de Belleza EQUILIBRIO

Tratamientos Faciales, Corporales,
Maquillaje y más...

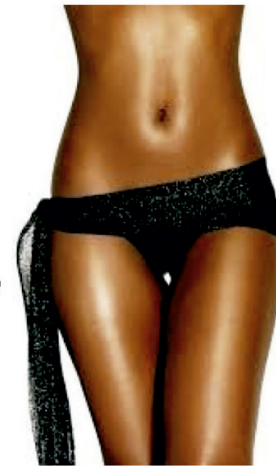

C/ La Rioja, 17 Local-2

www.equilibrio17.com

Tlf. 91 747 41 84

ABIERTO EN AGOSTO

CONFERENCIA COLOQUIO EL GALEÓN DE MANILA

El pasado 20 de Abril, tuvo lugar en nuestra Asociación una Conferencia Coloquio, a cargo del Historiador y vecino nuestro, D. Juan Hernández Hortigüela, sobre las Islas Filipinas y el Galeón de Manila.

Filipinas, durante más de 333 años, hubiera sido muy problemática.

El Galeón de Manila fue el primer signo evidente de la globalización mundial y el vehículo más eficaz de transculturización entre Asia, América y Europa.

Queremos dar las gracias a Juan Hernández una vez más por su charla magistral y esperamos contar nuevamente con su participación una vez pasado el verano.

RUTA DEL GALEÓN DE MANILA



Fue un auténtico lujo contar con la presencia de Juan, por su excelente y magistral conferencia que nos trasladó a todos los asistentes a la época en

que España mantenía las Islas Filipinas y la importancia que tenía este Galeón, que partiendo de las costas de California fue fundamental para el comercio y avituallamiento a las Islas.

Como nos explicó Juan en su charla el Galeón de Manila fue, más que una flota que navegó por el Pacífico desde el año 1.565 durante más de 250 años, una institución, cuya importancia para los habitantes españoles de las Islas Filipinas fue trascendental para el mantenimiento de su economía personal. Es posible que, sin la existencia de esta **institución**, la permanencia de España en las Islas

Centro Veterinario Kliper



Nuestros Servicios:

Medicina Interna • Cirugía

Ecografía • Rayos X

Laboratorio Propio

Especialidades Veterinarias

Peluquería • Alimentación y tienda

C/ Corbeta, 10 - Entrada Posterior • 28042 (Alameda de Osuna) Madrid
Telf.: 91 312 05 10 • e-mail: cvetkliper@gmail.com • www.cvetkliper.com

¿Quiere vender su casa al
mejor precio?
¡Confíe en nuestra experiencia!

Tampico 40 · Tel.: +34 91 047 16 92 · Madrid@engelvoelkers.com
www.engelvoelkers.com/Madrid



ENGEL & VÖLKERS[®]

¿DONDE APARCAMOS?

Señor director: no hace falta argumentar demasiado para justificar la necesidad de usar el coche en un barrio periférico como el nuestro a fin de disponer de autonomía en nuestros desplazamientos hacia infinitos destinos por motivos laborales o sociales. Pero observo atónito que hasta la Alameda está llegando esa "cochefobia" que está haciendo gala el Ayuntamiento de Madrid. Todos contra el coche parece ser su eslogan. Lo digo porque si ya teníamos problemas para aparcar en nuestro barrio, ahora nos han cerrado un gran espacio para aparcar sin saber por qué y para qué: el que discurre en paralelo a la Vía Verde, a la altura de la Galería Comercial de la calle Canoá. Es una parcela sin asfaltar pero que hacía su función: la de permitir aparcar

a quienes viven en sus alrededores o, muy frecuentemente, a los vecinos que se acercan a hacer la compra al mercado principal del barrio.

Me gustaría que la Junta Municipal volviera a abrir ese espacio para que se permita el aparcamiento a quienes lo necesiten. Creo que no es pedir mucho. Y si no, que cualquier autoridad o funcionario del ayuntamiento, nos explique el porqué no lo hacen. Cada vez tengo más claro que estos munícipes no saben que les pagamos para que nos faciliten la vida. No para que nos la compliquen.

Atentamente,

Leocadio Estévez

LOS VECINOS RECICLAN

LOS VECINOS RECICLAN. EL AYUNTAMIENTO, MENOS

Es noticia y comentario permanente entre los vecinos la dejadez, o la mala planificación, que hacen los servicios que tienen encomendado el vaciado de contenedores. Muchos de ellos se encuentran rebosando de papeles y vidrios, de tal manera que es imposible introducir un periódico o una botella más. Pueden pasar cinco o seis días en esa frustrante situación del ciudadano que va a cumplir con su deber cívico de reciclar y tiene que optar entre dejar en el suelo lo que intentaba depositar o llevárselo otra vez a su casa. Incomprensible.

Para que tengan éxito las campañas de concienciación sobre el reciclado como ayuda a la mejora del medioambiente –no basta con que la alcaldesa venga a limpiar las calles- sino que previamente el Ayuntamiento haya puesto los suficientes contenedores o, al menos, una planificación de mayor frecuencia en sus vaciados. Los vecinos de la Alameda somos –salvo excepciones, incluidos algunos paseantes de perros- gente limpia y concienciada con el medio ambiente. Pero, digo yo, que nos tienen que dar facilidades.

Luis de la Corte.



RENAULT

AHORA MAS CERCA DE TI

Vehículo de sustitución GRATIS

TURISMO TALLER

C/ Bugedo N.º 6 (Bº Aeropuerto)

Tlf: 91 748 15 78 / 79

www.turismotaller.es



Bosch Car Service

Mantenimiento del vehículo sin perder la garantía de origen

- Carrocería / Pintura
- Electricidad / Electrónica
- Mecánica general

Vehículo de sustitución GRATIS

CASTOMOTOR

C/. Buggedo, 4
(Barrio Aeropuerto)
Tel.: 91 748 15 78



Más información en www.castomotor.com

Bosch Car Service, para todo lo que tu automóvil necesita

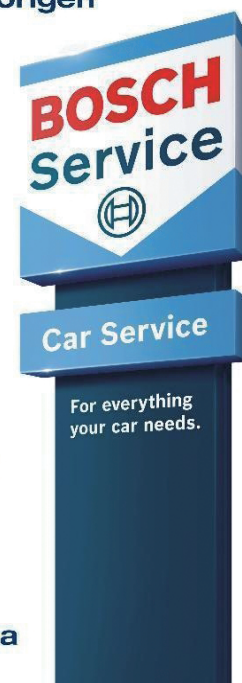

FORO LOCAL PROPUESTAS APROBADAS

Ya se han llevado a cabo varias reuniones de la diversas Mesas en que se ha constituido el Foro Local de Barajas y también 2 sesiones de la Comisión Permanente.

En éstas se han aprobado 6 propuestas (procedentes de las Mesas, de acuerdo con el funcionamiento previsto del Foro) y se han llevado a sendos Plenos de la JMB donde se han aprobado también. Estas propuestas son:

1- Construcción de un centro cultural y biblioteca municipal en la Calle Fronteras de Portugal. Propuesta por la Mesa Cultura y Juventud

2- Instar la reapertura de las urgencias del Distrito. Propuesta por la Mesa de Salud

3- Que el pregón de las fiestas del distrito sea realizado por alguna mujer relevante y que esto se repita de forma alterna. Propuesta por la Mesa de Igualdad.

4- Que se realicen los trámites pertinentes para que las compañías suministradoras sotierren las líneas aéreas (electricidad y telefonía). Propuesta por la Mesa de Urbanismo.

5- Solicitar al área correspondiente que se dé protección especial a los árboles de la calle Pinos de Osuna. Propuesta por la Mesa de Medio Ambiente.

6- Ampliar el número de plazas disponibles en los Centros de Día de Mayores y mejorar dicho servicio. Propuesta por la Mesa de Equidad y Derechos Sociales.

Como siempre, insistimos: es necesario aprobar las propuestas (y especialmente cuando éstas responden a reclamaciones demandadas desde hace tiempo) y más necesario todavía es que se lleven a cabo, pero mucho nos tememos que no ocurra así con las más importantes porque o no son responsabilidad del Ayuntamiento o no hay previsto presupuesto para ejecutarlas, al menos en 2017. ¿Se dotarán de presupuesto para los próximos ejercicios?. **Desde aquí, o desde nuestra web, informaremos del gado de cumplimiento de estas propuestas.**

En fin, aún cuando tenemos dudas de que se consigan las demandas seguiremos participando en las diversas mesas o sistemas de participación que haya.

¡Y desde aquí pedimos que se participe también, a nivel individual o como miembro de la Asociación aquellos que así lo quieran!

F. Latorre

CENTRO DE SALUD ALAMEDA

NUESTRA SALUD EN BUENAS MANOS

ASÍ SIRVE EL CENTRO DE SALUD A LOS VECINOS DE LA ALAMEDA.

Como es sabido, las buenas noticias se airean menos que las malas. A mediados de mayo, la revista médica británica "The Lancet" ha publicado un ranking sobre la calidad de la asistencia sanitaria en 195 países. España ocupa el 8º lugar por delante de países como Italia, Francia, Reino Unido, Alemania, Grecia o Portugal. La calidad sanitaria empieza, obviamente, por la atención primaria. Y por eso nos hemos dirigido a nuestro Centro de Salud de la Alameda para conocerlo mejor.

La doctora María Dolores Conejos, directora del Centro de Salud de la Alameda y médico de familia, amablemente nos proporciona los datos más importantes sobre la organización, funcionamiento y servicios que prestan a los vecinos de nuestro barrio. Con ellos, se puede evaluar el magnífico trabajo que llevan a cabo los médicos, enfermeras y personal de administración del centro.

• EL EQUIPO HUMANO QUE VELA POR NUESTRA SALUD.

Un total de **42 profesionales** componen el equipo de trabajo del Centro distribuyéndose así por especialidades:

Médicos	14	Administrativos	7
Enfermeras	12	Celadores	2
Pediatría	4	Odontología	1
Fisioterapeutas	1	Higienista dental	1

Esta plantilla tiene encomendada la atención sanitaria de **30.076** vecinos. En el último año, han sido **21.946 pacientes** los que han pasado por el Centro de Salud.

• CHEQUEO A LA SALUD DE LOS VECINOS DE LA ALAMEDA

Las patologías más frecuentes en la **población adulta** - nos cuenta la doctora Conejos- se pueden clasificar en dos grupos:

- patologías agudas - lumbalgias e infecciones respiratorias;
- patologías crónicas y, dentro de ellas, de mayor a menor frecuencia: Hiperlipemias (4.501 pacientes) en sus dos manifestaciones, hipercolesterolemia e hipertrigliceridemia; siguen los pacientes que sufren hipertensión arterial (4.171) y, por último, la obesidad (1.713).

En relación con las enfermedades de los **niños**, destaca como más frecuente la patología aguda infecciosa de tipo viral.

• CÓMO SON LAS RELACIONES CON LOS CENTROS DE ESPECIALIDADES.

Es frecuente que la prescripción médica en la atención primaria aconseje que los pacientes acudan a un médico especialista. Las relaciones con los Centros de Especialidades -nos

dice la doctora Conejos- son fluidas, normales, como la continuación de una gestión administrativa.

• UN CENTRO DE SALUD, LIBRE DE AGRESIONES A LOS FACULTATIVOS

Las agresiones al personal sanitario son, de cuando en cuando, noticias en los medios. "No es nuestro caso. Estas situaciones violentas son afortunadamente muy poco frecuentes aquí. El año pasado no se produjo ninguna agresión física. Sí se dieron tres situaciones conflictivas pero sin repercusión jurídica ni administrativa.

• LA RECETA ELECTRÓNICA, UN GRAN ÉXITO

A la pregunta sobre lo que ha supuesto para el sistema sanitario de la Comunidad de Madrid la implantación de la receta electrónica, la doctora Conejos responde concediéndola una valoración altamente positiva. Y nos explica los motivos. "En primer lugar, ha supuesto la

descongestión de consultas administrativas para los médicos dejándoles mayor accesibilidad para desarrollar las consultas propiamente dichas. En segundo lugar, la receta electrónica dota de mayor seguridad al paciente porque le permite tener más control sobre la posología y duración del tratamiento. En tercer lugar, porque permite la participación de las Oficinas de Farmacia en la dispensación y control del tratamiento de los pacientes. Y, por último, permite comprobar la cumplimentación del tratamiento.

... Y PARA TERMINAR, LE INVITAMOS A QUE PIDA A LOS REYES MAGOS UN GRAN DESEO COMO MÉDICO DE FAMILIA Y DIRECTORA DEL CENTRO.

Su respuesta es breve, contundente, y con letras de gran tamaño: ¡¡TIEMPO!!

Damos las gracias a la doctora María Dolores Conejos Miquel por la atención que nos ha dispensado, por su amabilidad y por el tiempo que nos ha dedicado, eso que no tiene.

Vecinos de la Alameda de Osuna, dormid tranquilos. Nuestra salud está en buenas manos.

Agustín del Pino



DRA. MARÍA DOLORES CONEJOS
Directora del Centro de Salud de la Alameda de Osuna





RESIDENCIAL ALAMEDA DE OSUNA

DONDE LO PRIMERO ES LA PERSONA

- Estancias permanentes y temporales, post operatorios, descanso familiar.
- Instalaciones adaptadas a cualquier tipo de dependencia en un edificio de última generación.
- No es necesario ser socio de Sanitas para beneficiarse de los servicios e instalaciones de nuestras residencias.

Residencial Alameda de Osuna

Paseo de la Alameda, 78 B
28042 Madrid
Teléfono: **902 19 52 29**
sanitasresidencial.com

Sanitas 

ACOSO ESCOLAR

PÁGINA DE LA FAMILIA

EL ACOSO ESCOLAR, UN PROBLEMA PREOCUPANTE.

Afortunadamente ha llegado el verano y para muchos niños y jóvenes víctimas del acoso escolar no sólo llegan las vacaciones, sino también un espacio temporal de liberación de temores y malos tratos. ¡Al fin libres de los colegas que les hacen la vida imposible, un día sí y otro también!

Según la UNESCO, en España se han incrementado en un 75% los casos de acoso o *bullying* en los últimos años, de manera que lo sufre uno de cada cuatro niños o adolescentes. Una constatación estadística muy lamentable. Por eso, en nuestra revista que llega a todas las familias de la Alameda y alrededores, queríamos no sólo denunciar el problema, sino informar de las soluciones que marcan los expertos y que afectan, obviamente, a los escolares, a los centros educativos y a las familias que tienen hijos acosados pero también acosadores.

¿Qué hacer si nuestro hijo o hija sufre el acoso?

Hay que poner en marcha una serie de actuaciones:

- De inmediato, el afectado debe acudir a su familia y a los expertos que pueden ayudarlo. No debe ocultarse el problema.
- Avisar al centro escolar y, si se temiera violencia física, incluso a la policía municipal.
- La familia y profesores deben apoyarle emocionalmente, reforzar su confianza y exagerar, si fuera necesario, su capacidad para conseguir sus objetivos personales y escolares.
- Animarle a que se comporte asertivamente,

es decir, que haga valer sus derechos de manera dialogante, sin violencia.

e) Organizarle un plan de actividades lúdicas y deportivas fuera del colegio para ayudarlo a olvidar su tristeza y los malos momentos por los que pasa.

¿Cómo actuar ante un hijo acosador? Es la otra parte del problema, el sujeto agente y por tanto el que se sitúa en una posición más grave. Se recomienda que los padres sigan una serie de pautas como estas:

a) Decirle que se le quiere pero, con firmeza, hacerle reflexionar sobre lo injusto de su conducta.

b) Acudir a la empatía: con habilidad conseguir que se ponga en el lugar de la víctima y que cuente cómo se siente.

c) Hacerle ver que para imponer sus ideas ha de usar el diálogo y no la violencia.

d) La fuerza no es el camino para arreglar nada; el acosador ha de pensar qué le ocurrirá a él cuando otro colega más fuerte se cruce en su camino.

e) Se ha de hablar con el centro educativo para contarles lo que se sabe sobre el acoso y ofrecerse a buscar conjuntamente una solución eficaz.

Padres, colegio, grupo de amigos y autoridades están en la base de la solución de este emergente y preocupante problema que amarga -injusta y peligrosamente- la existencia a multitud de jóvenes y adolescentes.

**Agustín del Pino.
Psicólogo y Pedagogo.**



NUEVO CENTRO INFANTIL

EN LA ALAMEDA DE OSUNA



KOALA
— EDUCA —

www.koalaeduca.es

koalaeduca@gmail.com

Tel: 91 7478265 / 608 956 249

Pº Alameda de Osuna 78. 28042 Madrid

FAST ALAMEDA

LLEGA EL VERANO

NOSOTROS NOS COMPROMETEMOS Y TU?

3 AÑOS A TU LADO



- No tienes tiempo para ir al gimnasio
- Deseas tonificar
- Perder peso
- Eliminar celulitis
- Alguna lesión no te permite entrenar
- Problemas articulares
- Dolor de espalda

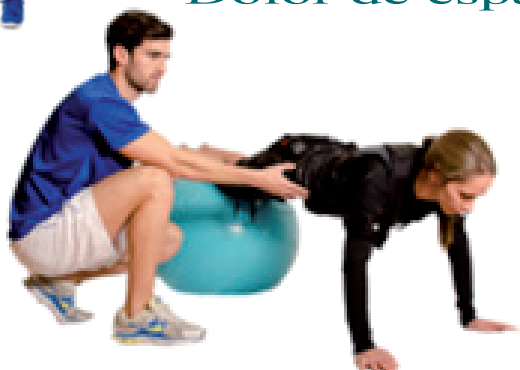

**ENTRENAMIENTOS PERSONALES: HITT
ELECTROESTIMULACION — FUNCIONAL**

Te esperamos en Alameda de Osuna
Avenida Cantabria 39 — Tel. 917475804

www.fastfitness.es

ALAMEDA DE OSUNA 2000

¡AL SERVICIO DE LOS VECINOS!

Con gran satisfacción por parte de todos los que integramos esta Asociación, observamos que es raro el día que algún vecino no se pasa por nuestra sede para hacerse socio. Es la mejor recompensa que recibimos como reconocimiento al esfuerzo y dedicación por defender los derechos de los vecinos y fomentar la buena convivencia entre los mismos.

Si crees que la unión hace la fuerza, no lo dudes, ven a ocupar el puesto que te pertenece y hazte socio/a. Te recordamos que la cuota por asociarse es solamente de 15 euros al año.

¡HASTA PRONTO!

¡HAZ ALGO POR LOS DEMÁS!



**¡HAZTE SOCIO MERECE LA PENA
SOLAMENTE SON 15 EUROS AL AÑO!**

Informate a través de nuestra página Web
www.alameda2000.com

BARRIO DEL AEROPUERTO: ¿COMIENZO DEL FINAL DEL TUNEL?

En 2017 Ruiz-Gallardón firmó un convenio por el que se renovaba las edificaciones de viviendas del Barrio del Aeropuerto. Lamentablemente, por unos u otros motivos (crisis, costes para los vecinos,...) este plan no se llevó a cabo y desde entonces poco se ha hecho en el barrio, continuando su deterioro urbanístico y en las viviendas.

Viven en el barrio 876 personas (datos del 1-ene-2016) siendo una población envejecida (los porcentajes de mayores de 65 años y de mayores de 80 años son, respectivamente, 25% y 65% superiores a la media de Madrid, mientras que la población de 0 a 16 años es inferior en un 33% a la media municipal). El porcentaje de residentes extranjeros (13,7%) es similar a la media (12,2%) del municipio. Están ocupadas un total de 369 viviendas.

El Pleno del Ayuntamiento aprobó el 26 de abril, el planeamiento urbano del Barrio (pendiente desde 1997) que es requisito imprescindible -según el actual consistorio- para acometer cualquier mejora urbanística y acogerse a diferentes subvenciones.

Según informaciones recogidas en diversos ámbitos, se incluye en dicho Plan: la construcción de dos nuevos bloques de viviendas de titularidad municipal con más de 10.000 metros cuadrados de edificabilidad (que servirían "para realojar a los vecinos que deban abandonar temporalmente sus pisos durante las obras de rehabilitación"); la creación de una nueva zona verde de 3.454 m², de una zona verde de defensa en la zona más próxima a la A-2 y de una gran parcela de equipamiento de 6.000 m²; la mejora del entorno de los espacios interbloques. Y sobre todo, una

importante mejora del colector que tantos problemas viene causando al barrio.

Respecto de los recursos económicos para llevar a cabo esta operación trataremos en próximas ediciones.

Está bien claro que todo se puede quedar una vez más en 'agua de borrajas' si no se dota de los recursos necesarios y se ayuda a las familias que ahí viven.

Respecto a los recursos económicos previstos para 2017, estos son los datos que conocemos:

. dos partidas por importe de 262.977€ y de 121.007€ para actuaciones en el Centro Deportivo básico y una por importe de 139.736€ para actuaciones en el Centro de Mayores . la partida de 1.800.000€ del Fondo de Reequilibrio Territorial asignados al Distrito que se dedicará íntegramente al Barrio del Aeropuerto (en forma de subvenciones para accesibilidad, eficiencia energética y conservación)

. una partida de 2.600.000€ para adquisición de terreno (así aparece en las inversiones territorializadas)

. subvenciones del Ayuntamiento y del Estado: en 2015 se firmó un convenio entre el Ministerio de Fomento y el Ayuntamiento de ayudas para la Reurbanización y Rehabilitación de viviendas que supone inversiones de 1.425.000 por el Estado, 696.429€ por el ayuntamiento y 1.950.000€ por los particulares, que afectaría a 150 viviendas y que las partidas previstas para 2016 no se han llevado a cabo porque las ayudas a los vecinos se ven afectadas por el IRPF (lo cual supone un coste extra para estos), tema del que no fueron informados en su momento.

Descubre nuestro

Menú especial fin de semana

en
La Bekada
RESTAURANTE

Hará las delicias de nuestros
amigos y comensales

Calle Catamarán 3, 28042 Alameda de Osuna, Madrid

✉ reservamesa@labekada.com **f** La bekada | www.labekada.com | 91 234 33 55

PRESUPUESTOS MUNICIPALES

Presupuestos participativos 2017 en Barajas

En la anterior edición informábamos de las propuestas que fueron aprobadas el año pasado en la votación que se realizó sobre los presupuestos participativos (ninguna de las cuales se ha ejecutado todavía) y del montante económico previsto para este tipo de presupuestos para los diversos distritos y en particular para Barajas para el próximo ejercicio. El

importe asignado a Barajas es 869.331€.

A continuación indicamos las propuestas del Distrito de Barajas que **pueden votarse este año (hasta el 30/Junio)** para que se ejecuten durante 2018 (**ordenadas según su impacto en la Alameda** y el importe asignado a cada una):

Título	Importe
3 Instalar fuente ornamental y reverdecer la plaza de Cristina Arce y Rocío Oña	475.000
3 Gran Pista de Patinaje en el terreno municipal junto al Huerto Urbano de AFAO	450.000
3 Mejora del camino del parque de El Capricho	400.000
3 Mejora jardines junto a Metro Alameda de Osuna	300.000
3 Parque en calle Rioja (entre Carabela y Joaquín Ibarra)	300.000
3 Adecentar y plantar arbustos resistentes en la vía de la gasolina	100.000
3 MEJORAR ACERAS DEL BARRIO DE ALAMEDA DE OSUNA	50.000
2 Carril bici (todo el distrito unido a Parque Juan Carlos)	869.331
2 Conexión vía ciclista Alameda de Osuna, Coronales, Barrio Aeropuerto y Barajas	869.331
2 Instalaciones de calistenia en la Alameda de Osuna y el barrio del Aeropuerto	390.000
2 Filmoteca municipal ciudadana en Distrito Barajas	338.500
2 Obras de adaptación de locales para asociaciones del distrito de Barajas	300.000
2 Local de libre uso para jóvenes del Distrito	250.000
2 VIA DE LA GASOLINA	225.000
2 Fuentes públicas para beber parques	180.000
2 MEJORA Y MODERNIZACIÓN PARQUES INFANTILES DE BARAJAS	175.000
2 Al menos un Parque Canino en cada barrio del distrito	150.000
2 Arbolado de alineación en distintos puntos del barrio del Aeropuerto	85.000
2 Aumentar plazas y colegios participantes en los Campamentos Escolares de Verano	70.000
2 Parques caninos en la Alameda de Osuna y el barrio del Aeropuerto	51.000
2 Creación de local para emprendedores del distrito de Barajas	50.000
2 Reapertura del colmenar del parque de "el capricho"	50.000
0 Conexión carril bici Alameda de Osuna - Barrio del Aeropuerto	869.331
0 Zona verde en el parking ilegal de la calle Trespaderne nº 18	750.000
0 Acceso rotonda debajo de M40 en Avenida de Logroño desde la Piovera	521.000
0 Acondicionamiento zona metro de Barajas y Plaza de Pajarones	360.000
0 Rampa accesible en el barrio del Aeropuerto	345.000
0 Carril Bici hasta Casco Histórico	300.000
0 Parque infantil cerca colegio Margaret Thatcher	300.000
0 Mejora del paseo de la calle Salinas del Rosío	240.000
0 Semáforo de botón en la rotonda del barrio del Aeropuerto	30.000
0 Peatonalizar casco histórico de barajas	21.000
0 Instalar el "aparcabicis" dentro del recinto del polideportivo de Barajas	6.000

raza 7

by Juan Valdés

Por
Juan Valdés
MAESTRO PARRILLERO

**TODAS NUESTRAS CARNES
SON NACIONALES
CON DENOMINACIÓN DE ORIGEN
DE DIFERENTES REGIONES ESPAÑOLAS**



**Avileña (Avila)
Retinta (Cádiz)
Palurda (León)
Frisona (Sevilla)
Charra (Salamanca)
Pardo Castrado Gallego
Rubia Gallega (Pontevedra)**

La alimentación, la
maduración y el
sistema de elaboración
son los tres conceptos
fundamentales
en nuestra. . . .



FILOSOFÍA DE TRABAJO

PARKING GRATUITO
HOTEL DIANA

**Calle Galeón, 27 (Hotel Diana) / Tel. 91 747 4567
www.restauranteraza7.com**

CONOCE A TUS VECINOS

JULIO BRIÑOL, UN JOVEN PINTOR DE 87 AÑOS

Julio Briñol vive en la Alameda desde 1968. Aquí nacieron sus cuatro hijos y sus dos nietos. Lamentablemente Lolita, su encantadora esposa, nos dejó hace



dos años. Su vida profesional transcurrió en los Estudios Laorga en donde era socio y currante. Se dedicaban al diseño de interiores y cuentan en su haber importantes y brillantes obras por todo el territorio nacional.

Desde muy joven "quizá inspirado por su padre, famoso pintor navarro- comenzó a colaborar con la Editorial Bruguera dibujando las famosas aventuras

de "El Capitán Trueno" y "Sissi". A finales de los 60 empieza a pintar y expone en varias salas de Madrid y Pamplona, así como en exposiciones privadas. Sus lienzos están repartidos por España, Alemania, Estados Unidos, Canadá y Portugal. La última exposición ha sido en diciembre pasado en la Universidad Autónoma de Madrid, y se puede visitar en el siguiente enlace: www.uam.es/persuasion/links

Julio Briñol es un artista catalogado en el Museo de Navarra. Además de la pintura, ha obtenido premios nacionales de fotografía y cine amateur. Todo un artista en las artes plásticas y visuales.

Sorprende de Julio, además, el excelente dominio que tiene de los programas informáticos de diseño a sus 87 años! Pinta en la pantalla y crea estupendas presentaciones. La "brecha informática" (diferencia entre la generación joven y la antigua en relación con el manejo del ordenador) se la ha saltado Julio a la garrocha. Si a eso unimos que nuestro joven pintor de 87 años es una excelente persona, podemos decir que es un orgullo para la Alameda tener un vecino así.

AO

PRESUPUESTOS MUNICIPALES

Presupuestos participativos 2017 en Barajas (continuación)

El detalle de lo que contempla cada uno de ellos se puede encontrar en: www.decidemadrid.es

Para votar puede hacerse desde esa misma página. También se ubicarán 'mesas' para votar en centros municipales y en diversas asociaciones (en estos dos últimos casos mediante procedimientos más simples que los correspondientes a la web indicada). **Cada uno puede votar por una o varias**, de tal forma que el importe del conjunto de las votadas no sea superior a la cantidad prevista para Barajas: 869.331€: la web controla que no se supere dicho límite.

Estas propuestas son las que resultaron más apoyadas en el proceso participativo realizado a través de la web decide.madrid.es desde 18/enero al 25/marzo de 2017.

Desde aquí queremos resaltar que aunque no se compartan los procedimientos establecidos por el equipo

de gobierno actual cada uno debe valorar si le parece útil o no votar por las propuestas que considere más apropiadas, ya que **con el importe total indicado al principio se ejecutarán ("sí o sí") las más votadas (sin que se exija un mínimo de participación o un mínimo de votos).**

Si votamos desde la Alameda por propuestas relacionadas con el barrio, **podemos hacer que gran parte de dicho presupuesto se dedique a inversiones aquí**; si no votamos es probable que dicho presupuesto no revierta en ninguna obra en el barrio.

¡ESTÁ EN NUESTRAS MANOS CONSEGUIR QUE PARTE DE DICHO PRESUPUESTO SE APLIQUE EN EL BARRIO!!!

¡3.^{er} Aniversario!

f.a.s.t.

E.M.S

Alameda de Osuna

Cuidando de ti

**Más de 9.000
clientes satisfechos
avalan nuestro
método**

Desde
99€
/mes

**¡Reserva ya
tu prueba
gratuita!**

www.fastfitness.es
alameda@fastfitness.es

91 747 58 04
Av. Cantabria 39

VIAJE A PALENCIA

Junio 2017

Los pasados días 19, 20 y 21 de Mayo realizamos el viaje a Palencia y su comarca. En primer lugar tuvimos un tiempo espléndido que nos permitió disfrutar al máximo de todas las visitas programadas. Con la puntualidad de costumbre salimos a las 8 de la mañana y desayunamos estupendamente en Avila.

Llegamos a Palencia y la primera visita fue al Cristo del Otero, situado en el cerro del mismo nombre y no podíamos imaginar los que lo vimos por primera vez sus espectaculares dimensiones. Además pudimos comprobar las vistas panorámicas tan extraordinarias.

Al mediodía llegamos al Hotel Europa Centro situado en la localidad de Magaz de Pisuerga cerca de Palencia, donde disfrutamos de la tranquilidad del Hotel por estar situado en un entorno muy tranquilo con todas las comodidades que corresponden a un hotel de 4 estrellas.

Después de la comida y el reposo correspondiente (para algunos partida de mus), visitamos el castillo de la Ampudia (Fundación Eugenio Fontaneda): no podíamos imaginar la excelente conservación del Castillo y las magnificas colecciones que tiene de Farmacia, Arqueología, Juguetes, Etnografía y Sala de Armas.

Por la tarde realizamos la visita a la Basílica de San Juan de Baños, regresando al Hotel.

El segundo día visitamos la ciudad de Palencia y tuvimos la gran suerte de tener una guía extraordinaria que queremos recordar: **María José Fernández Caminero**, que con una gran profesionalidad nos acompañó durante todo el recorrido por la ciudad de Palencia haciendo la visita muy amena.



Por la tarde visitamos la villa romana de Olmeda, donde nos asombró la conservación de la villa en su conjunto, correspondiente a la época romana.

No podíamos pasar por alto la visita a Frómista (cuna del románico palentino) con las Iglesias de San Martín y Santa María del Castillo, finalmente de regreso al hotel visitamos una de las esclusas múltiples del Canal de Castilla.

El tercer día visitamos Herrera de Pisuerga donde hicimos un viaje en barco por el Canal de Castilla llegando a una esclusa en pleno funcionamiento donde comprobamos el funcionamiento de la esclusa con el barco. Finalmente visitamos el museo del Cangrejo también muy interesante, llegando a Madrid a la hora prevista 20 h.

VASCAR



Alquiler de coches con conductor
Bodas - Viajes y Traslados Aeropuerto y Estación Renfe

C/. SOTO HIDALGO, 24
TELS.: 91 747 48 88 - 91 747 71 19
FAX: 91 329 02 35
28042 MADRID

WWW.VASCAR.ES



Herrero Peláez S.L.

Administración de fincas y mantenimiento

Av. de Cantabria 33 Local - 28042 - Madrid

Tlf: 917472374 - 619152784

herreroleon@yahoo.es

- Administración y Gestión de Edificios
- Gestión Integral de Comunidades
- Constitución de Comunidades
- Asesoría en Inspección Técnica de Edificios
- Valoraciones Inmobiliarias
- Peritaciones y Tasaciones Judiciales
- Asesoría Jurídica y Contable

LAS RECETAS DE LA ABUELA

AJOBLANCO CON SALSA DE MANGO Y GRANADA



Ingredientes:

250 gr. almendras crudas • 2 a 4 ajos según gusto • 100 gr. pan
2 cucharadas vinagre de jerez • 200 ml. aceite virgen extra
500 - 700 ml. agua según gusto de espesor

Elaboración de la receta de Ajoblanco con salsa de mango y granada

1. Vamos a tostar un poco las almendras en la sartén para intensificar su sabor
2. Agregamos todos los ingredientes a la batidora menos el agua y batimos
3. Batimos hasta obtener una mezcla homogénea
4. Ahora agregamos el agua y seguimos batiendo
5. Colamos la mezcla para separar impurezas y obtener una mezcla más fina
6. Montamos el plato con un fondo de salsa de mango, encima el ajoblanco y rematamos con un poco de granada.

El mango y la granada son opcionales, también se acompaña de uvas y un chorro de aceite de oliva.

FOTOGRAFÍA YENES

En la Alameda, de toda la vida

PASEO DE LA ALAMEDA DE OSUNA 71

TEL/FAX: 91747 38 07 e-mail: alameda@fotografiap-yenes.com

FOTOS DE CARNET: **¡al instante!**
FOTOS DIGITALES: **¡en menos de 1h!**

Foto Regalos | Recargas Móviles
Cartuchos de Impresora | CD's
PenDrives | Tarjetas de Memoria

menos de
1h

**FOTOS
DIGITALES**

desde **0'15***
centimos
€

*a partir de 450 fotos de 10 x 15 cm

PERROS PELIGROSOS EN EL BARRIO

Soy dueño de un perro, un mestizo de tamaño mediano. Soy consciente de mi responsabilidad como tal, recogiendo sus deposiciones en la vía pública y llevándolo atado.

En caso de soltarle sé donde hacerlo (generalmente en sitios apartados y donde no haya paso de gente para molestar).

En los últimos meses he tenido conflictos con otros dueños de perros de razas peligrosas. En uno de estos hechos casi me quedo sin mi mascota (que iba atada). Solo mis reflejos evitaron una tragedia cuando dos de este tipo de perros se disponían a atacarle al unísono de manera inesperada. Y esto sucedió en la calle Rioja.

Estas personas que al parecer no saben lo que llevan entre manos suelen tener además una actitud de prepotencia y chulería cuando se dan estos problemas. Como si la cosa no fuera con ellos. Sumando todos estos factores nos encontramos con auténticas bombas de relojería que estallarán antes o después. Hoy puede ser mi perro, pero



mañana un niño que estaba correteando cerca de un parque o lo que sea.

Si, ya sé que mucha gente piensa que no se trata de la raza sino del dueño. Que no es justo demonizar a todos los perros de estas razas por igual. Y puede que no les falte razón. Pero, de cualquier manera no creo que esté de más exigir a las autoridades que controlen (cuando patrullen por el barrio) si estos perros llevan bozal (no fue así en mis dos conflictos), su seguro correspondiente, o si es "normal" llevar dos de estos perros a la vez de paseo con el consecuente riesgo que puede acarrear su descomunal fuerza haciendo difícil controlarles en situaciones así. Según tengo entendido la ley exige una normativa especial para estas razas. Exijamos entre todos que estas normas se cumplan.

Así pues y harto de estas actitudes reitero mi denuncia desde aquí por el bien de la convivencia vecinal y sobre todo por respeto a todos los viandantes del barrio (dueños de perros o no) que no creo nos merezcamos tener que salir con miedo a la calle.



**Administrador
Fincas
Colegiado**

MENDIFIN S.L.

Gestión integral de Comunidades
con más de quince años de experiencia

Ignacio Mendieta Rodriguez
Isabel Mendieta Rodriguez

C/ Canoa, 21, Bajo D

28042 Madrid

Telf. 91 705 74 66

Fax: 91 705 77 11

administracion@mendifin.com

Autodefinido

Sirio

	I		T		V		B		C		A	M	A
I	N	T	O	L	E	R	A	B	L	E		A	M
	F	I	N	O		A	T	R	O	N	A	R	A
S	I	R	E		A	T	A		N	A	V	E	S
	N	O	L	I	T	O		M	A	N	E	J	A
M	I	L		C	A	N	T	A	D	A		A	D
	T	E	S	A	R		I	N	A		O	D	O
P	O	S	A	R	E	M	O	S		F	I	A	R
A	S	A	D	O		A	S	O	L	A	R		A

Sopa de letras

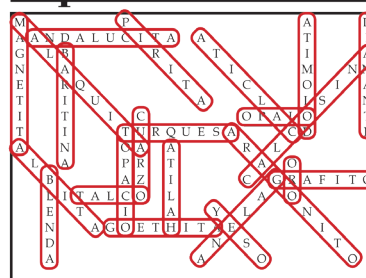

Encuentre en esta Sopa de Letras 23 minerales desde el yeso al diamante, que podrá encontrar en vertical, horizontal y diagonal. Tanto al derecho como al revés.

Crucigrama

	1	2	3	4	5	6	7	8	9	10	11	12
1	C	A	M	A	R	E	R	O	S	■	A	C
2	A	R	I	D	O	■	U	R	E	A	■	L
3	S	E	R	■	N	B	A	■	O	S	M	A
4	T	O	L	E	D	A	N	A	■	C	A	R
5	I	L	O	T	A	S	■	L	I	E	■	I
6	G	A	■	O	S	A	M	E	N	T	A	S
7	O	S	E	N	■	R	O	C	I	A	N	A

Horizontales: 1- Trabajan en los bares. Símbolo químico de acido. 2- Sin vegetación. Producto que contiene la orina. 3- Cadena de radio. Baloncesto nortamericano. Burgo de ... población de Soria. 4- Noche que se pasa sin dormir. Centro de Alto Rendimiento deportivo. 5- Siervo de Esparta. Enrede. 6- Símbolo químico del galio. Conjuntos de huesos. 7- Se atreven ... del Condado, población de Huelva. **Verticales:** 1- Sanción o pena

impuesta. 2- Cercos rojos alrededor de una herida. 3- Un pájaro. 4- Proposición latina. Localidad inglesa. 5- Cortejos nocturnos de mozos. 6- Asentar sobre una base. 7- Tela de algodón. Símbolo químico del molibdeno. 8- Matricula de Orense. 9- Guinness, actor británico. 10- Iglesia catedral. Antiguo Instituto Nacional de Industria. 11- Persona austera. 12- Integrante de una orden franciscana.



Quesos Artesanos
Carnes y Frutas Selectas
Especialidades Gourmet.

C/ Alfonso X, 6
28010 Madrid
Tel. 91 752 83 07
Móvil. 628 16 27 24

C/ Caleruega, 12
28033 Madrid
Tel. 91 302 10 71
Móvil. 673 56 32 72

www.sibaro.com

Ca

d'autor
Distribución de vinos
en exclusiva

Atención y asesoramiento a Hostelería
en cartas de vinos, catas, seguimiento
y formación de personal.

+34 91 651 26 30
www.dautor.com



Jamonalia®

LO MEJOR DE CADA REGIÓN

www.jamonalia.es

Selección de jamones, embutidos, quesos, vinos y conservas.
Regalos de empresa, catering frío y servicio corte de jamón.

Avda. Pirineos, 25 · Nave 8 · Pol. Ind. Sur · 28703 S.S. de los Reyes (Madrid)

Tel. 91 651 26 30

PASATIEMPOS

Autodefinido

Sirio

Que no tienen fin	↓	Barrica	↓	Observa	↓	Ropa cómoda	↓	Repetida en laboratorio	↓	Dueña	→		
Que no se ouede		Natural del Tirol (fem)		Artículo neutro		Periférico del PC		Símbolo del bromo		De corta estatura (fem)			
→		↓		↓		↓		↓		↓	Ante de mediodía	→	
											Tren que vuela		
Tipo de vino	→					Ensordeciera	→						
Tratamiento rey de Francia						Uniré con cuerdas							
→						Une con ligaduras	→			Embarcaciones	→		
						Voló con alas de cera				Toro sin peligro			
Jugador de fútbol	→							Lleva las riendas	→				
10 veces 100								Familiares cercanos					
→						Fallo del portero	→					Preposición latina	→
						Letra del alfabeto árabe						Escuchar	
Tensar	→							El final de Carolina	→			Prefijo, camino	→
Medio padre								Media madre				Nota musical	
↓										→	Serviremos de modelo		
											Prestar dinero	→	
													↓
													Movimiento de olas
													Máquina para amasar

Sopa de letras

M	A	N	E	R	A	S	P	D	E	V	I	V	I	R	Q	U	E	D	A	R	I	A	D	
A	A	N	D	A	L	U	C	I	T	A	L	A	E	Ñ	O	O	P	A	T	S	A	R	I	
G	P	L	B	O	R	E	L	B	R	O	U	L	T	E	V	A	R	D	I	E	R	J	A	
N	L	O	A	S	S	U	E	Ñ	O	I	S	R	O	I	T	O	S	D	M	E	T	N	M	
E	O	D	R	Q	A	S	F	O	R	M	T	A	S	P	C	O	R	S	O	I	E	A		
T	M	P	I	R	U	E	A	U	P	A	A	A	T	L	E	L	T	I	L	S	N	O	N	
I	S	O	T	M	O	I	S	C	O	M	O	E	L	L	O	P	A	L	O	O	V	R	T	
T	R	E	I	V	D	E	T	U	R	Q	U	E	S	A	D	E	A	C	D	G	U	A	E	
A	M	A	N	R	I	N	O	A	A	A	Q	U	E	R	R	I	L	D	O	P	A	P	A	
C	L	U	A	N	T	O	P	R	T	T	E	E	C	H	O	A	D	O	E	M	E	N	O	
S	X	B	E	S	O	Z	A	Z	R	I	T	R	E	B	C	S	G	R	A	F	I	T	O	
D	O	L	I	T	A	L	C	O	C	L	E	A	Ñ	O	S	A	V	O	X	S	E	R	A	
T	R	E	N	T	I	N	I	O	Y	A	E	L	Y	T	L	E	V	E	N	R	E	V	I	
J	U	N	C	E	A	G	O	E	T	H	I	T	A	E	N	C	I	M	E	I	R	A	V	
A	D	D	E	R	R	O	T	S	D	C	A	N	O	S	O	S	T	E	R	T	C	E		
C	E	A	X	E	R	O	T	O	N	I	N	A	C	E	R	O	V	R	T	S	E	O	B	
C	E	R	T	I	B	I	N	I	T	A	Y	D	E	R	T	R	V	C	E	R	X	E	A	

Encuentre en esta Sopa de Letras 23 minerales desde el yeso al diamante, que podrá encontrar en vertical, horizontal y diagonal. Tanto al derecho como al revés.

Crucigrama

	1	2	3	4	5	6	7	8	9	10	11	12
1											■	
2						■						■
3				■				■				
4									■			
5								■				■
6			■									
7					■							

Horizontales: 1.- Trabajan en los bares. Símbolo químico de actinio. 2.- Sin vegetación. Producto que contiene la orina. 3.- Cadena de radio. Baloncesto nortamericano. Burgo de ..., población de Soria. 4.- Noche que se pasa sin dormir. Centro de Alto Rendimiento deportivo. 5.- Siervo de Esparta. Enrede. 6.- Símbolo químico del galio. Conjuntos de huesos. 7.- Se atreven. ... del Condado, población de Huelva.

Verticales: 1.- Sanción o pena

impuesta. 2.- Cercos rojos alrededor de una herida. 3.- Un pájaro. 4.- Preposición latina. Localidad inglesa. 5.- Cortejos nocturnos de mozos. 6.- Asentar sobre una base. 7.- Tela de algodón. Símbolo químico del molibdeno. 8.- Matrícula de Orense. ... Guinness, actor británico. 9.- Iglesia catedral. Antiguo Instituto Nacional de Industria. 10.- Persona austera. 11.- Repetido madre. Prefijo negativo. 12.- Integran de una orden franciscana.

Dres Hernanz



27
años
en Barajas

**GRANDES ESPECIALISTAS EN:
IMPLANTES Y OTODONCIA**

***INVISALIGN**

Implantes calidad alemana Camlog

ODONTOPEDIATRIA

ÚLTIMA TECNOLOGÍA EN:

RADIOGRAFÍA PANORÁMICA Y TAC DENTAL



Av. de Logroño, 122
91 329 37 08

CITA PREVIA
de 10 h a 21 h

ABIERTO EN AGOSTO

FINANCIACIÓN
A 12 Y 24 MESES
SIN INTERESES
PREVIA ACEPTACIÓN
BANCARIA



NUEVO ŠKODA KODIAQ, EMPIEZA UNA NUEVA ERA



ŠKODA
SIMPLY CLEVER



**ABRIMOS UN CAMINO DIFERENTE.
Y QUEREMOS QUE LO RECORRAS CON NOSOTROS.**

Conectar con la naturaleza. Quedarte en la ciudad. Reír, celebrar, cantar. El nuevo ŠKODA KODIAQ está listo para que vivas todo eso y más. Siempre a prueba de todo. Siempre preparado para ti. ¿Para qué quieres un coche si no es para vivirlo?

Consumo combinado gama ŠKODA KODIAQ: [5,0-7,4] l/100 km.
Emisiones de CO₂ gama ŠKODA KODIAQ: [131-170] g/km. 

MOTOR TOMÉ C/ de Tauro, 27 - 28042 Madrid - Tel. 91 747 82 00 - www.motortome.com